

# **LO ACADÉMICO**

**Lugar donde se estudia, se piensa, se reflexiona, se genera conocimientos (ciencia), se investiga, se innova, se proponen ideas, tesis, proyectos vinculados y pertinentes con la sociedad, para contribuir a su desarrollo.**

## **FUNCIONES DE LA UNIVERSIDAD:**

**Formación de profesionales: talento humano**

**Generación de conocimientos: ciencia**

**¿Cuál es el ideal del individuo que requiere la sociedad?**



## **MODELO EDUCATIVO ULEAM**

**Se fundamenta en el enfoque socio humanista y constructivista, los principios del laicismo, la formación de valores y el desarrollo integral del estudiante.**



## **MODELO PEDAGÓGICO ULEAM**

**Se fundamenta en logros de aprendizaje asociados a los desempeños que se relacionan con las competencias básicas, específicas y transversales de los estudiantes**

# **ORGANIZACIÓN Y ADMINISTRACIÓN CURRICULAR:**

**Mallas (51 carreras)- Asignaturas  
Campos formativos  
Planificación Micro-curricular (sílabo)**

**Diseño y Rediseño Curricular**

**Capacitación y actualización del  
profesor**

# **CAPACITACIÓN DEL PROFESOR**

**Profundizar en los presupuestos teórico- metodológicos, articulando las bases legales y los fundamentos de las funciones sustantivas de docencia, investigación y vinculación, acorde a las exigencias del Plan Nacional de Buen Vivir, la matriz productiva y el Plan Estratégico de Desarrollo Institucional (Misión y Visión).**

- > Fundamentos básicos de gestión universitaria**
- > Legislación y organismos de planificación y control a las IES.**
- > Pertinencia de la oferta formativa y la gestión curricular**
- > Evaluación y acreditación en las IES**

- >Instructivo reglamentario de distribución de trabajo y asignación de carga horaria.**
- >Currículo histórico vs. nuevo Régimen Académico**
- >Proceso para la planificación académica de las facultades y extensiones**
- >Planificación institucional y operativa, como base para la gestión universitaria**



- > Estudio para el fortalecimiento y migración de profesores**
- > Funciones sustantivas de los profesores**
- > Sistema informático de evaluación docente**
- > Modalidades de graduación (unidad de titulación)**

# **ELABORACIÓN DE INSTRUCTIVOS Y MANUALES**

- **Distribución de trabajo y carga horaria.**
  - **Tutorías Académicas y de Tesis.**
- **Sílabo Metodología de la Investigación.**
  - **El ABC de Didáctica de la Educación.**
  - **Evaluación de Desempeño Docente.**

- **Carpeta metodológica del docente.**
- **Orientación metodológica del trabajo de investigación para graduados.**
- **Estructura del libro de texto y portafolio docente.**
  - **Modelo Pedagógico.**
  - **Modelo de Enseñanza.**
  - **Modelo Educativo.**

- **Plantilla de evaluación de los aprendizajes.**
  - **Aplicación del diseño curricular por créditos.**
  - **Elaboración Reglamento Año Sabático.**
  - **Guía metodológica para el diseño de tesis.**
  - **Estudio de las tendencias actuales de la educación superior.**
    - **Ayudantía de cátedra.**

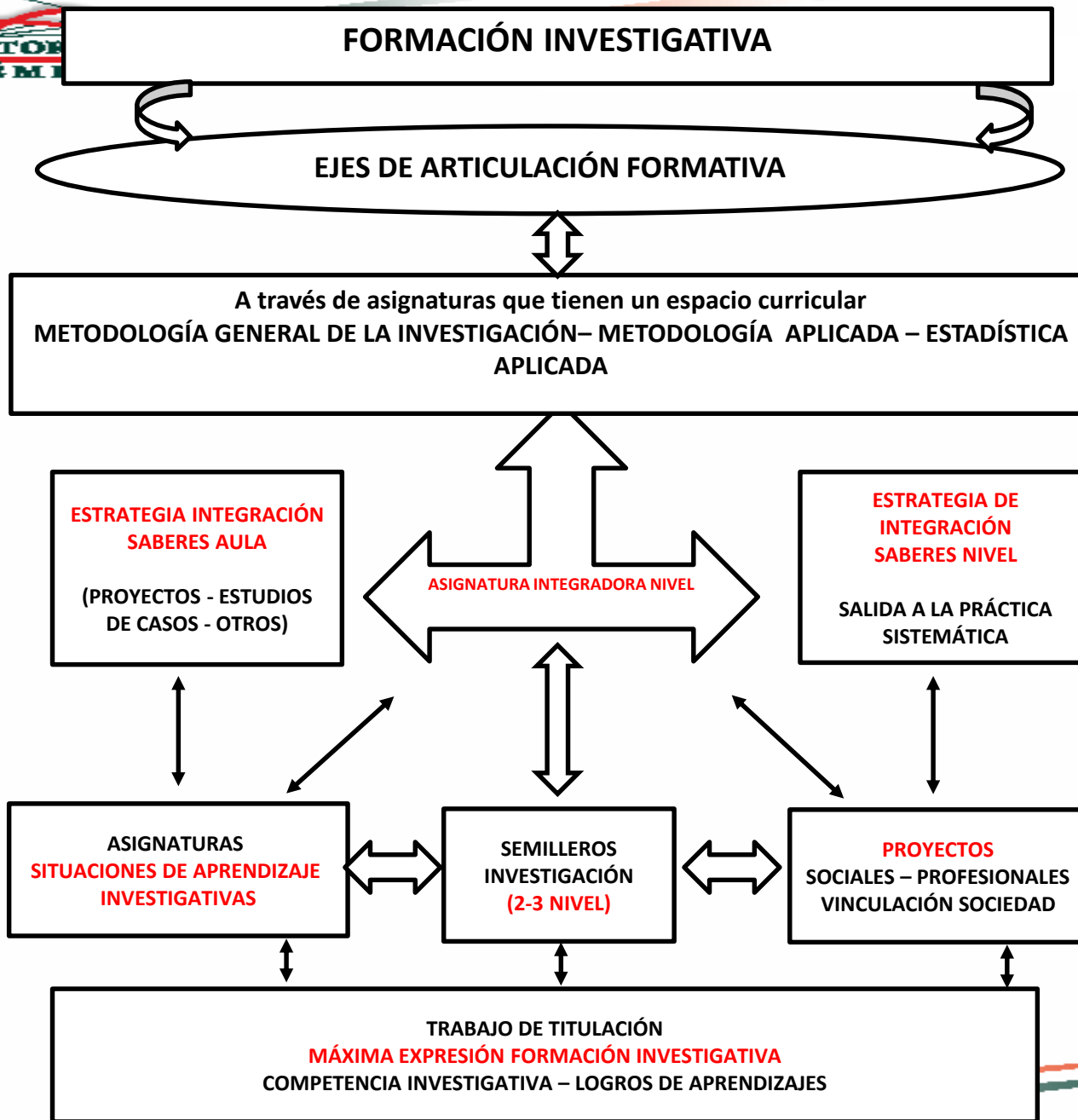

INSTRUMENTO		DIRECCIÓN	¿DÓNDE?
LEY ORGÁNICA DE EDUCACIÓN SUPERIOR		<a href="http://www.ces.gob.ec">www.ces.gob.ec</a>	DESCARGAS
REGLAMENTO DE CARRERA Y ESCALAFÓN		<a href="http://www.ces.gob.ec">www.ces.gob.ec</a>	(En página de inicio)
ESTADO DE APROBACIÓN DE ESTATUTOS		<a href="http://www.ces.gob.ec">www.ces.gob.ec</a>	ENLACES DE INTERÉS
REGLAMENTO DE RÉGIMEN ACADÉMICO		<a href="http://www.ces.gob.ec">www.ces.gob.ec</a>	(En página inicio)
INSTRUCTIVO 2013 - 2014	ACADÉMICO	<a href="http://www.academico.uleam.edu.ec">www.academico.uleam.edu.ec</a>	Inicio