

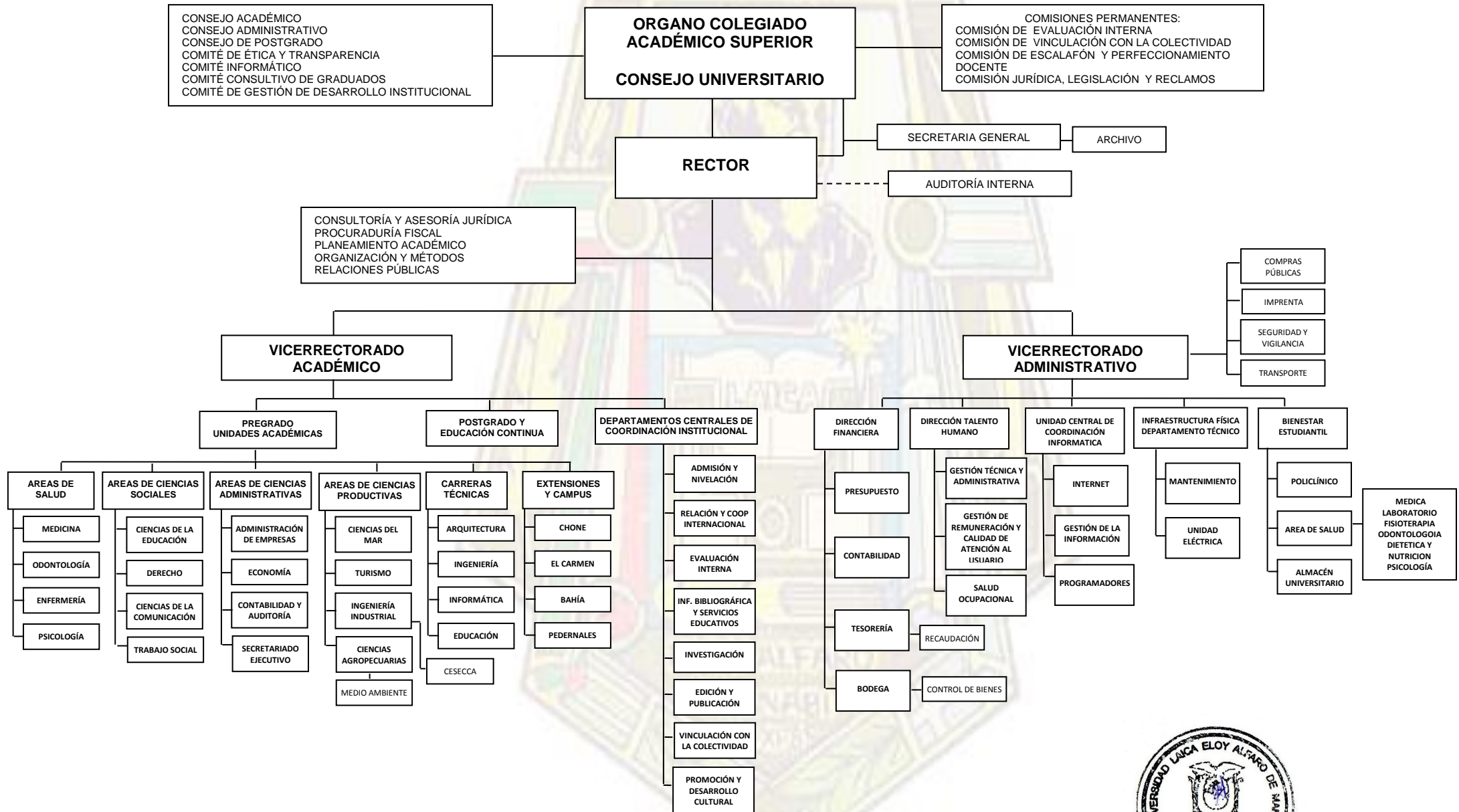

# ORGANIGRAMA ESTRUCTURAL UNIVERSIDAD LAICA ELOY ALFARO DE MANABÍ





## ORGANIGRAMA ESTRUCTURAL ULEAM

### LA SECRETARIA GENERAL DE LA UNIVERSIDAD LAICA ELOY ALFARO DE MANABI, CERTIFICA QUE:

El H. Consejo Universitario en sesión ordinaria del jueves 26 de diciembre del 2013, autorizó la fusión de Unidades Académicas para aplicar exigencias del Consejo de Educación Superior (CES) y del Consejo de Evaluación, Acreditación y Aseguramiento de la Calidad de la Educación Superior (CEAACES), las mismas que han sido consideradas en el Organigrama Estructural de la Universidad.

LO CERTIFICO

Lcdo. Carlos San Andrés Cedeño, Mg  
Secretario General

